

NORDOST 1

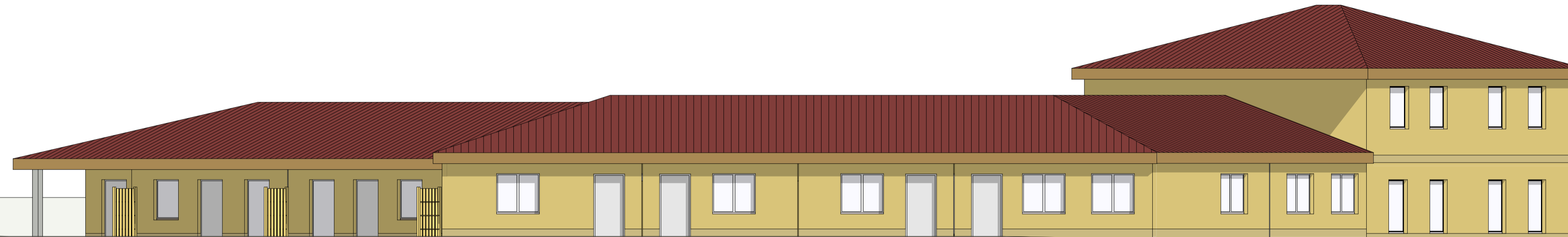

NORDOST 2

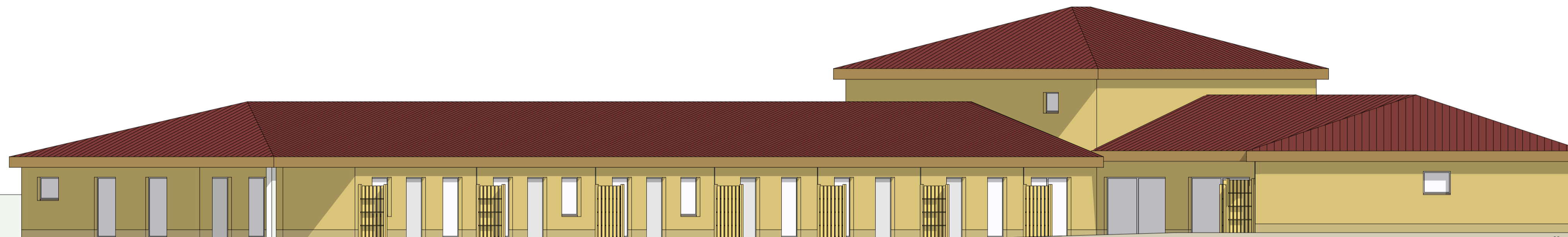

SÜDOST 1

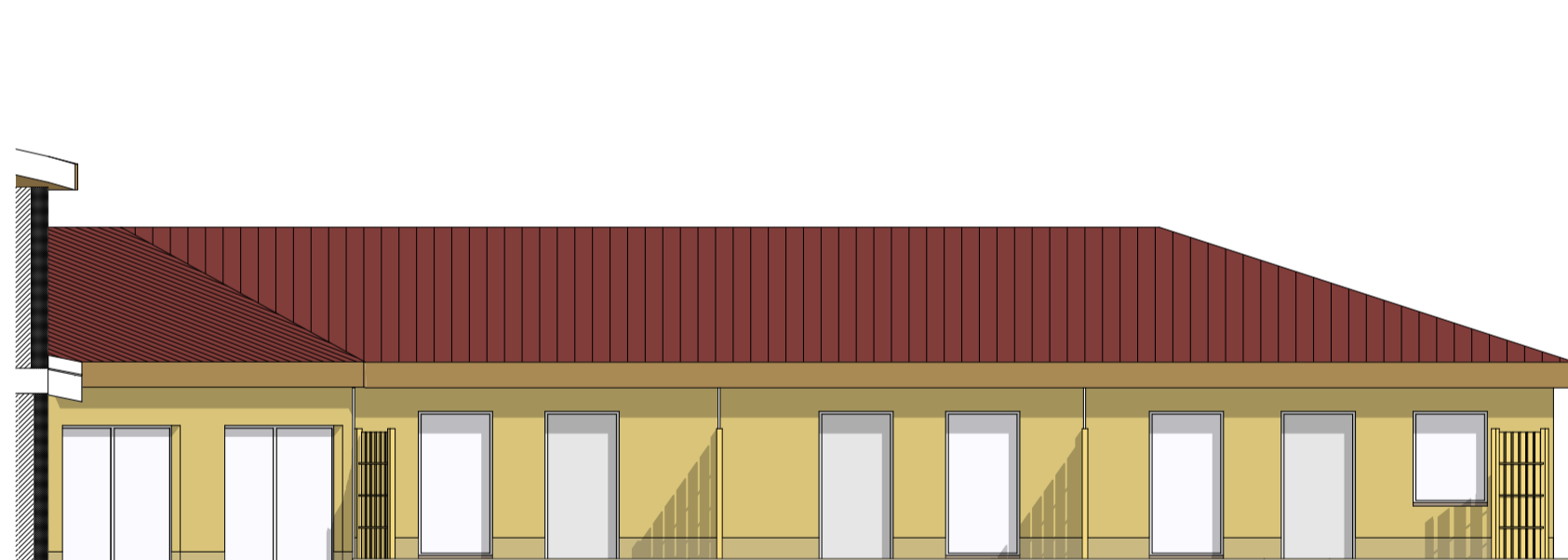

SÜDWEST 1



SÜDWEST 2

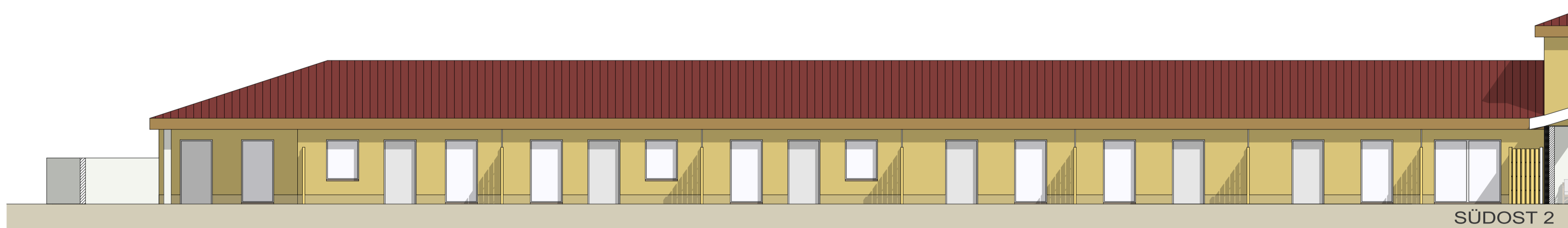

SÜDOST 2

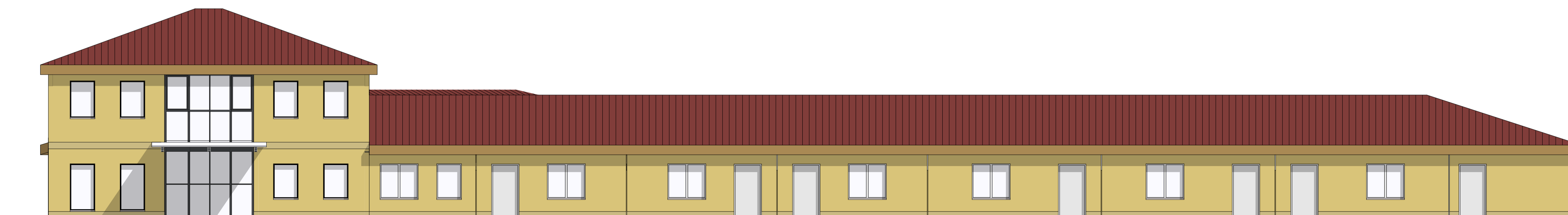

NORDWEST 1

+/- 0,00 = 44,55 m ü.NHN

Index	Datum	Änderungsinhalt
00	30.05.16	GP

Bauvorhaben:  
**Neubau einer Tages- und Nachtpflegeeinrichtung und einer barrierefreien Wohnanlage**  
 Ostvorstadt 8  
 15848 Beeskow

Planverfasser/Objektplaner:  
**BAUPLANUNG Wilke**  
 Charlottenhof 17 \* 15848 Beeskow  
 Tel.: 03366 / 200 27 \* Fax: 03366 / 200 23  
 mail to: bauplanung-wilke@gmx.de

Bauherr:  
**Pflegezentrum OhneSorge**  
 Markt 5 - 6  
 15848 Beeskow

Planungsphase:  
**Genehmigungsplanung**

Planziel:  
**Ansichten**

Stempel/Unterschrift Objektplaner:

Gezeichnet: Jessica Wegwerth (B.A.)  
 K. Gericke Dipl.-Ing. (FH)

Anerkannt Bauherr:

Datum: 30.05.2016

Blattgröße: DIN A1

Maßstab: 1 : 100

Plan-Nr.: GP\_02\_00